

MIÉRCOLES 17 DE JUNIO
7:45 A.M. (COL, MEX, PER, PAN)

WORKSHOP ARQUITECTURA EMPRESARIAL

VIA ZOOM



EVENTO SIN COSTO - CON INSCRIPCIÓN PREVIA





Dr. Jorge Bravo Robles,
*Director Ejecutivo de la Cámara de
Comercio del Pacífico.*



**Cámara del
Pacífico**
Comercio, Industria e Integración



**Cámara del
Pacífico**
Comercio, Industria e Integración

CÁMARA DE COMERCIO DEL PACÍFICO

- Somos una entidad gremial que tiene como objetivo fomentar los negocios, las inversiones y las relaciones entre los países de la Cuenca del Pacífico con presencia en Colombia, México, Panamá y Perú. Además, contamos con una oficina de representación en Chile. Desarrollamos diferentes actividades de promoción empresarial como misiones comerciales, eventos empresariales, citas de negocios y participación en ferias internacionales.



PROGRAMA DE AFILIADOS





PROGRAMA DE AFILIADOS

Apoyo y representación gremial, la Cámara de Comercio del Pacífico generará un voz a voz de las empresas afiliadas ante las entidades con las que tiene convenio, con el fin de llevar a cabo sus negocios con éxito.

Agenda de reuniones, con el fin de identificar oportunidades de negocio, mediante encuentros uno a uno con empresas colombianas, mexicanas, chilenas y panameñas, buscando siempre los contactos adecuados y de interés para nuestros empresarios.

Acceso a las presentaciones, nuestros afiliados podrán descargar las presentaciones hechas de todos los eventos que realicemos.



PROGRAMA DE AFILIADOS

Producción y organización de eventos, realizamos tus eventos con personal capacitado para planificar, organizar y producir eventos de diversos temas.

Misiones Empresariales, en los países de la cuenca del Pacífico. (Colombia, Chile, México, Perú y Panamá)

Newsletter, transmitimos Información privilegiada sobre eventos, capacitaciones, cursos de nuestros asociados u organización, mediante boletines semanales virtuales, a una lista con un alcance aproximado de 20.000 contactos. Esto con el fin de promocionar las diferentes actividades y proyectos para nuestros asociados.

Boletines, Acceso semanal al boletín digital de la Cámara del Pacífico sobre oportunidades comerciales en los países donde tenemos presencia.

Asesoría comercial, la Cámara del Pacífico es una fuente sólida de información, orientación, asesoría y apoyo para la constitución de su empresa o sucursal, presentando las mejores opciones en cuanto a costo y calidad de servicio de las empresas asociadas para temas legales, contables, financieros, recursos humanos, administrativos, entre otras áreas de interés.



PROGRAMA DE AFILIADOS

Dirección tributaria y comercial, por medio de este beneficio nuestros afiliados contarán con un domicilio donde recibir su correspondencia o documentación en Colombia.

Información valiosa, brindamos información sobre indicadores económicos, estadísticas de importación y exportación, crecimiento en el sector de interés, oportunidades de negocio y orientación general para iniciar un óptimo proceso de comercio binacional o multinacional.

Descuentos en trámites, los servicios brindados por la Cámara del Pacífico como: trámites legales, constitución de empresa y registro de marca.

Ingreso a eventos, descuento o entrada preferencial a los eventos, congresos y seminarios organizados por la Cámara del Pacífico o de sus aliados.

Evento de networking, se realizarán de manera semestral entre todos nuestros afiliados.

NUESTRO EQUIPO



Dr. Alberto Zapater, *Presidente Ejecutivo de la Cámara de Comercio del Pacífico.*



Jorge Bravo Robles, *Director Ejecutivo de la Cámara de Comercio del Pacífico*



**Cámara del
Pacífico**
Comercio, Industria e Integración

NUESTRO EQUIPO



Carlos Enrique Olaya, *Director Comercial
de la Cámara de Comercio del Pacífico*



Diana Olaya, *Directora de Relaciones
Internacionales*



**Cámara del
Pacífico**
Comercio, Industria e Integración

NUESTRO EQUIPO



Alejandra Peña Pérez, *Gestión de
Proyectos y Afiliaciones*



Andrea González Núñez, *Ejecutiva Relaciones
Internacionales*



**Cámara del
Pacífico**
Comercio, Industria e Integración

NUESTRO EQUIPO



Jennyfer Mena, *Investigación y desarrollo*



Nohora Vargas, Marketing y Logística



**Cámara del
Pacífico**
Comercio, Industria e Integración

NUESTRO EQUIPO



Sofía Vásquez Carrera,
Abogada



Jimena Molina Marin, Responsable Área de
Relaciones Internacionales y Comercial



**Cámara del
Pacífico**
Comercio, Industria e Integración



Dr. Alberto Zapater,
*Presidente Ejecutivo de la Cámara de
Comercio del Pacífico.*



**Cámara del
Pacífico**
Comercio, Industria e Integración

PANELISTAS



**Cámara del
Pacífico**
Comercio, Industria e Integración



José Castro

Gerente de Arquitectura Empresarial & Estrategia



Mauricio Moya

Gerente de Operaciones



Wilson Riveros L.

Gerente Comercial



**Innovación y
Adaptación al Futuro**



WORKSHOP

Arquitectura Empresarial

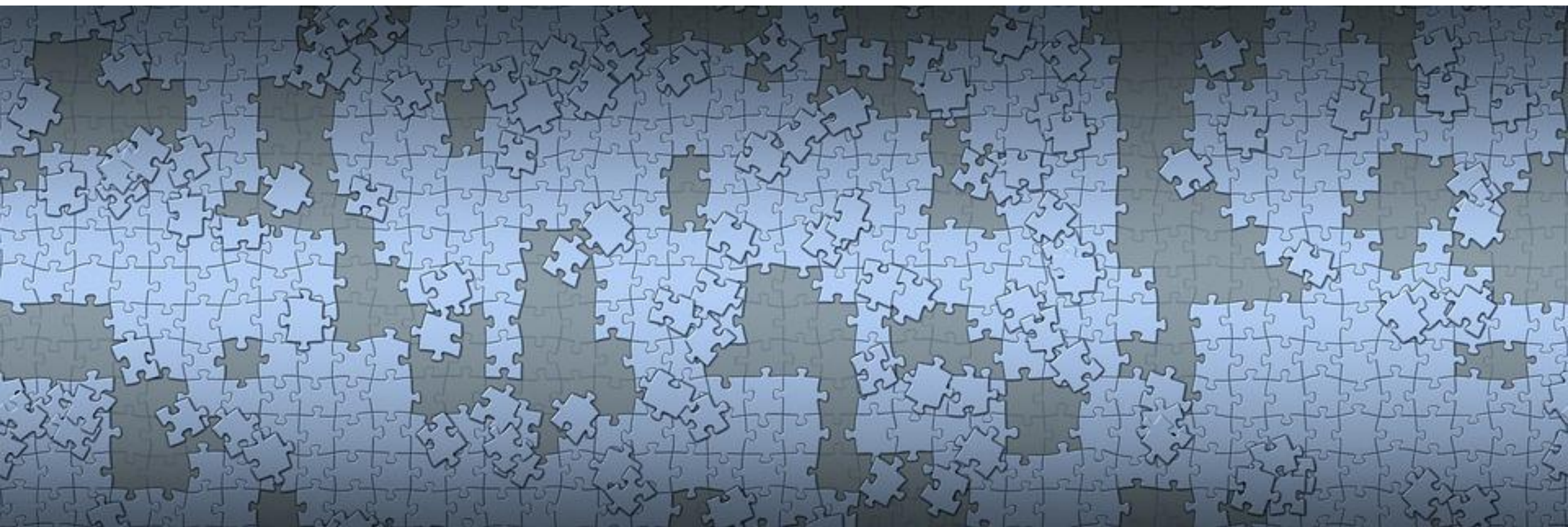

Qué es Arquitectura Empresarial

Es un concepto amplio, que abarca la idea de **alinear** de la mejor manera la **tecnología** de una empresa con sus **procesos**, en función de una **visión estratégica**

Motivación	Estrategia
Datos	
Tecnología	
Infraestructura	

Qué es Arquitectura Empresarial

- Construir con **orden**
- Reordenar
- **Proyectar**, plan de futuro y estrategia
- Todo ello con el apoyo de la **tecnología**

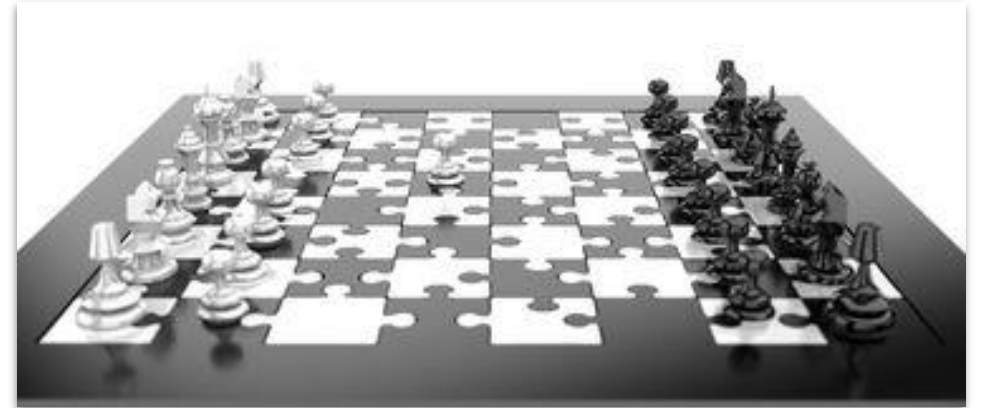

Arquitectura Empresarial

1

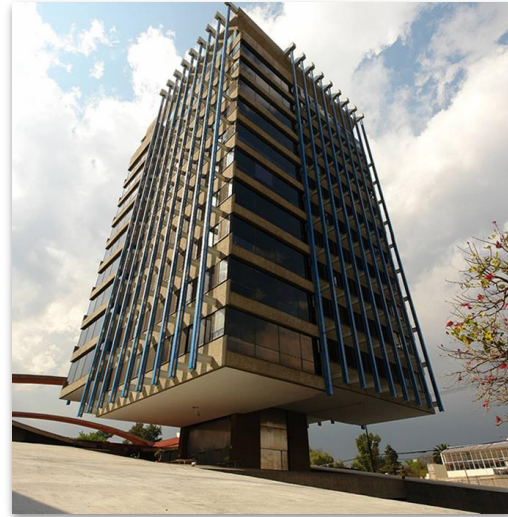
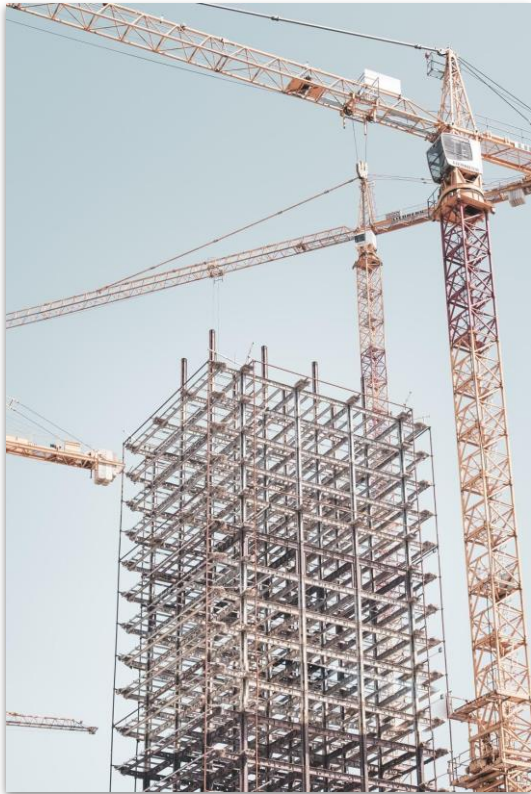

2

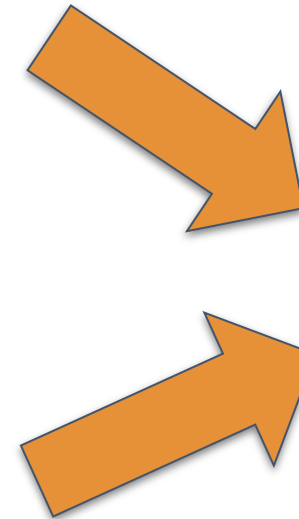

Arquitectura Empresarial

As-Is
To-Be



Brecha



Arquitetura Empresarial

As-Is
Re



Brecha

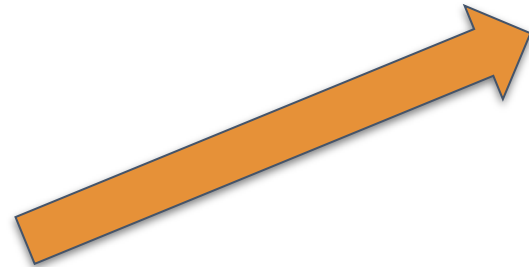

2° To-

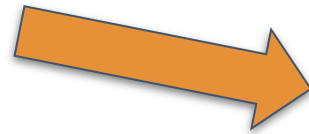

Arquitectura Empresarial

As-Is



Brecha

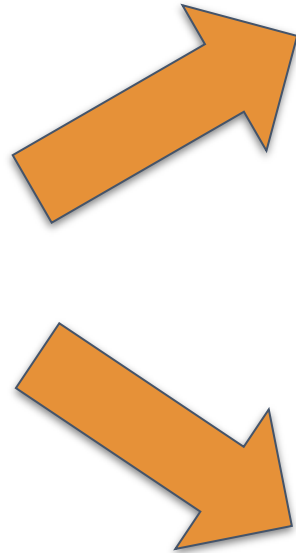

3er To-Be



Arquitectura Empresarial

Capas A.E.

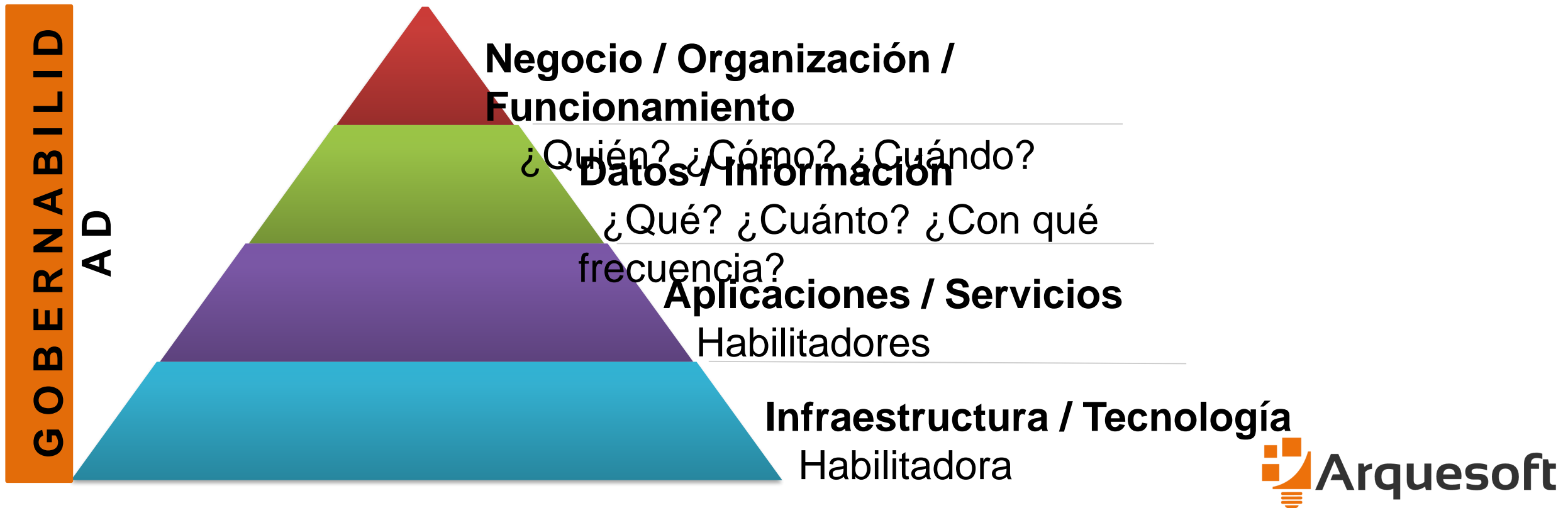

Arquitectura Empresarial

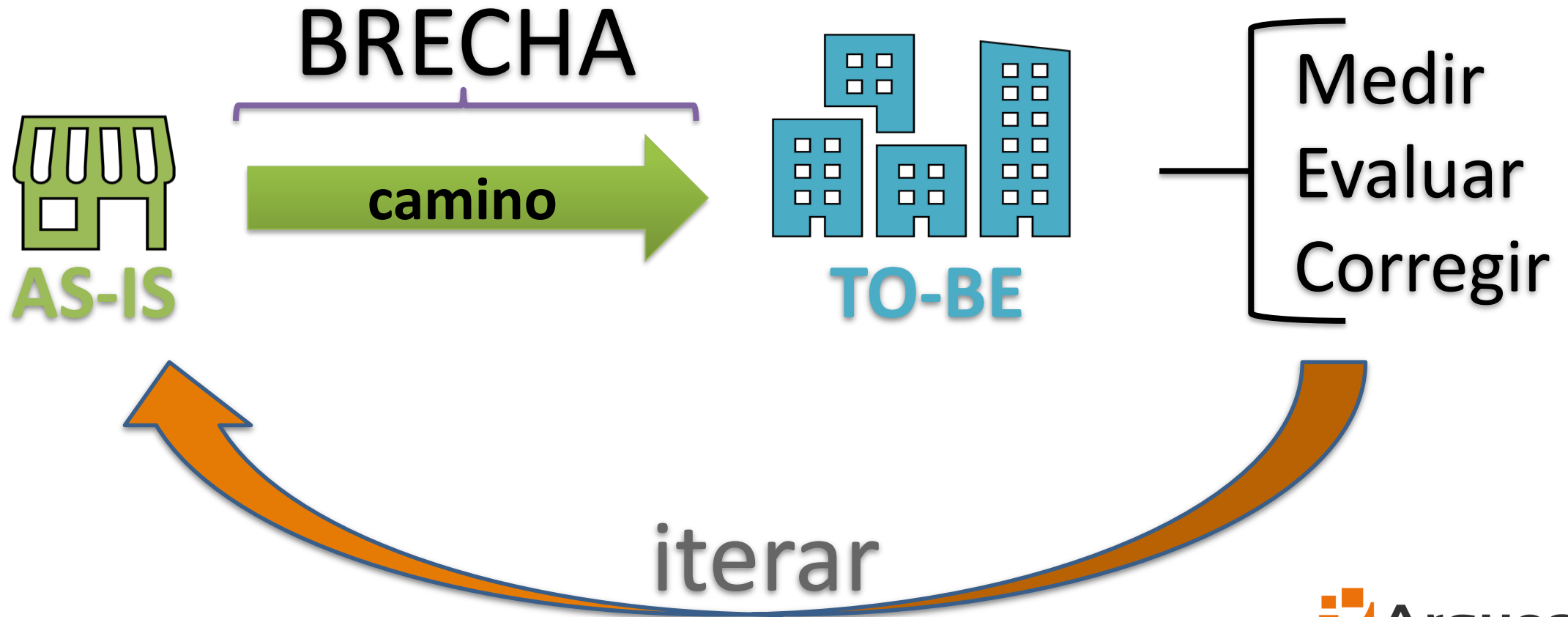

Arquitectura Empresarial

Beneficios A.E.

- Reducción de **costos**
- Mejoras en la **productividad**
- Mejoras en la **gestión**
- Mayor **interoperabilidad**
- Uso más eficiente de los **recursos**
- Inversión más inteligente en **tecnología**
- Mayor probabilidad de **éxito** en cumplir la visión estratégica

R.O.I. desde el
primer
momento

Arquitectura Empresarial

Hablemos de números:

- Empresas **grandes** , como Ecopetrol, Grupo Familia, consiguen una mejora operacional del **20%**
- En una **PyMe**, esto puede estar entre el **25%** y el **75%**
- Las PyMes, **todavía no aplican AE** porque siempre se ha pensado que es un producto/servicio muy costoso. Y **eso no es así.**
- Es una **inversión.**
- Se obtiene el R.O.I. desde el primer mes.



Arquitectura Empresarial

Detalle de tiempos del ejercicio del AE:

- Un **ejercicio** de A.E. estándar, consta de **5 Fases**
 - **Fase 1 : Análisis** del estado actual (As-Is) y propuestas de mejora (To-Be) Tiempo 5 semanas
 - **Fase 2: Implementación** del To-Be. Ejecución de planes y proyectos. Tiempo: de 3 a 6 meses
 - **Fase 3: Transferencia** de conocimiento.
 - **Fase 4: Iteraciones, madurez**
 - **Fase 5: Iteraciones, madurez final.**

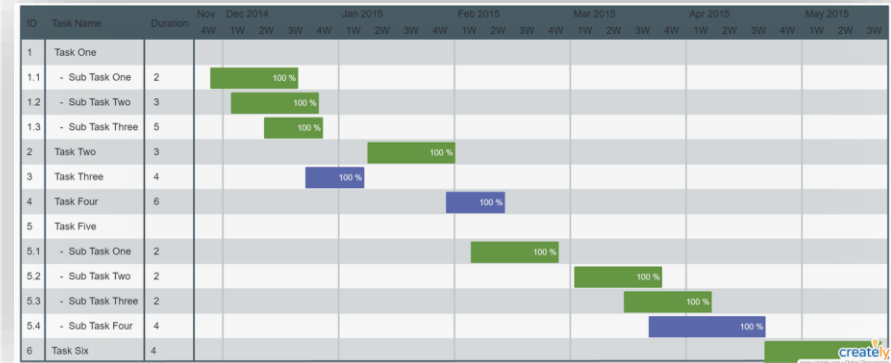

2 años en promedio

Arquitectura Empresarial

Detalle de Recursos para el ejercicio del AE:

- Un **ejercicio** de A.E. estándar, consta de **5 Fases**
 - Fase 1 : **1 ó 2 ingenieros** con caracterización de **procesos**.
 - Fase 2: **1 ó 2 ingenieros**. Depende de la profundidad e involucración de los recursos de la empresa
 - Fase 3: **1 ingeniero**. (La fase tres se solapa con la 2 hasta el 25% y resto con la 4 y 5) Este recurso no es adicional sino uno de los que intervienen en el proceso.
 - Fase 4: **1 ó 2 ingenieros**. Depende la involucración de recursos propios.
 - Fase 5: Iteraciones, madurez final. **1 ingeniero**.



Estrategia de Negocio

Complementos A.E.



Estrategia de Negocio

Tiempo de **Crisis** = Tiempo de **Oportunidad**

Continuidad:

Propuesta de
Implementación de
Arquitectura
Empresarial



En el Mundo



Solo **3** de cada **10** empresas **PyMEs**
Perduran más de **5 años**

¿Qué hacer diferente?

Contacto

www.arquesoft.com

comercial@arquesoft.com

Tel/Whatsapp +57 313 418 1128 - José Castro
+57 300 207 8036 - Mauricio Moya



RONDA DE PREGUNTAS



**Cámara del
Pacífico**
Comercio, Industria e Integración

**LOS NEGOCIOS NO SE
DETIENEN**

**HAZ PARTE DE LA CÁMARA
DEL PACÍFICO**

PARA MAYOR INFORMACIÓN INGRESAR AQUÍ





AFILIATE

Carlos Enrique Olaya

Director Comercial

Correo: Carlos@camaradelpacifico.org

Celular: (+57) 300 6634569



**Cámara del
Pacífico**
Comercio, Industria e Integración

**WEBINAR
VIA ZOOM**

VIERNES 19 DE JUNIO
7:45 A.M. (COL, MEX, PER, PAN)

CIBER SEGURIDAD

Cómo protegerme y
generar confianza en mis
clientes por medio de la
Ciber Seguridad



Jaime Fernando Forero
Country Manager
Secure Soft Colombia

EVENTO SIN COSTO - CON INSCRIPCIÓN PREVÍA



TRASMISIÓN EN VIVO

CONVERSANDO CON LA CAMARA DEL PACIFICO



Jueves
18
DE JUNIO
7:00 P.M

La importancia de la Bioseguridad
pos-pandemina

facebook @CAMARADECOMERCIODELPACIFICO



Claudia Lucía Sanjinés
Gerente General
PeruLimp Servicios Integrales



**Cámara del
Pacífico**
Comercio, Industria e Integración

MIÉRCOLES 24 DE JUNIO

7:45 A.M. (COL, MEX, PER, PAN)

WEBINAR VIA ZOOM

REINVENTANDO MODELOS DE NEGOCIO

Caso de Éxito -
San Antonio Perú



Ruben Sanchez
CEO



EVENTO SIN COSTO - CON INSCRIPCIÓN PREVIA



VIERNES 26 DE JUNIO

7:45 A.M. (COL, MEX, PER, PAN)

WEBINAR VIA ZOOM

HOME OFFICE

El valor de gestionar los equipos



EVENTO SIN COSTO - CON INSCRIPCIÓN PREVÍA



Nuestras redes



[camaradecomerciodelpacifico](https://www.facebook.com/camaradecomerciodelpacifico)



www.camaradelpacifico.org



[camaradelpacifico](https://www.youtube.com/camaradelpacifico)



[camaradelpacifico](https://www.instagram.com/camaradelpacifico)



[@camarapacifico](https://twitter.com/camarapacifico)



[Cámara del Pacífico](https://www.linkedin.com/company/Cámara%20del%20Pacífico)



**Cámara del
Pacífico**
Comercio, Industria e Integración

CONTACTO



Jimena Molina Marin

Responsable Área de Relaciones Internacionales y Comercial

Dirección: Av. Emilio Cavenecia 389 Ofc. 601. Lima Perú 15073

Email: peru@camaradelpacifico.com

Teléfonos: (511) 7368173 (51) 962906919



Diana María Olaya Albadan

Directora de Relaciones Internacionales

Dirección: : Cra. 13 No. 73 - 34 Ofc. 601

Email: dolaya@camaradelpacifico.org

Teléfono: (57) 300 663 4153

MUCHAS GRACIAS

